遠足の様子

SAPPORO LANGUAGE CENTER

学校の前の中島公園

札幌ランゲージセンター

募集要項

2025.6月改訂

北海道と札幌の魅力

北海道は日本列島で最北に位置する島で,日本全体の22%を占めます。
北海道の大自然の美しさに魅了され,年間を通し多くの観光客が世界中から訪れます。

札幌市は毎年たくさんの観光客が訪れる観光都市となっています。冬は「さっぽろ雪まつり」が開催されることでも有名で
雪まつり会場となる大通公園では1年を通し、様々なイベントが行われています。

札幌ランゲージセンターを選ぶ3つの理由

日本人が
住みたい街
NO.1

北海道
最大規模の
日本語学校

充実した
サポート
体制

札幌ランゲージセンターの設備

外観

教室

廊下

職員室

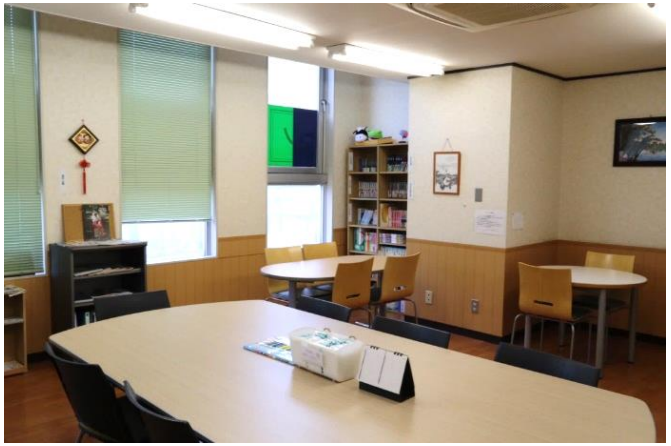

談話室

休憩室

日本文化体験・課外活動

着物体験

しごと体験会

運動会

遠足

スキー体験

書き初め

札幌は生活費が安く、住みやすいです

【アパートの一例】 ※当校には専用の寮はありません。

家賃	**一部屋25,000円～50,000円程度**
敷金	**物件による**
通学	**徒歩1分～30分**
初期費用	**80,000円～150,000円程度**

◆家電レンタル（有料：月3,000円）
冷蔵庫、洗濯機、電子レンジ、炊飯器、ガスコンロ

【1か月にかかる生活費の目安】

家賃	25,000円～50,000円程度
水道・光熱費	15,000円程度
食費など	20,000円
通信費・その他	10,000円
	70,000円～90,000円程度

※生活費には個人差がありますので、あらかじめご了承ください。

※時期により紹介できる住居は変わります。

アルバイトの種類

留学生のアルバイトは週28時間までOK!
長期休暇中は週**４０時間**までOK!

札幌の最低時給	1,010円
1か月のアルバイト代＊	101,000円

※週25時間・月100時間で計算

アルバイト先	内容
レストラン	接客、調理
コンビニ	接客
ホテル	ベットメイク、清掃
工場	お弁当・パンなどの仕分け作業
介護施設	介護補助、清掃
病院	調理補助

札幌のアルバイト時給は、

1,010円から1,200円ぐらいです。

仕事の内容は日本語能力によって様々です。

入学までの手続きとスケジュール

4月入学
2年

7月入学
1年9か月

10月入学
1年6か月

1月入学
1年3か月

3月卒業
進学
・
就職

①出願締め切り
↓
②ビザ申請書類提出
↓
③入管審査・結果発表
↓
④学費等の納入
↓
⑤ビザ申請
↓
⑥入国

※応募から入国まで約5～6か月かかります。

進学コースについて

2年進学コース（入学時期：4月）

【学習期間】400日／1600時間（授業時間）
【コース概要】じっくり基礎から学べ、さまざまな場面で十分なコミュニケーションができる総合的な日本語力を高い水準で身に付けることができます。

1年9か月進学コース（入学時期：7月）

【学習期間】350日／1400時間（授業時間）
【コース概要】一般的な場面で、基本的なコミュニケーションができ、進学先でも困らない日本語力を身につけることができます。

1年6か月進学コース（入学時期：10月）

【学習期間】300日／1200時間（授業時間）
【コース概要】一般的な文章を読んで大意がつかめ、日常的な場面で自分の意見を述べることができる日本語力を身につけることができます。

1年3か月進学コース（入学時期：1月）

【学習期間】250日／1000時間（授業時間）
【コース概要】学習期間が短いため、入国前にある程度の日本語力を身に付けておく必要があります。進学先でも困らないよう徹底的にサポートします。

【当校のEJU対策の範囲】（追加費用なし）
日本語科目の指導　・模擬試験（日本語、総合科目、数学、理科）の実施。
※総合科目、数学、理科の指導は行っておりません。

スケジュール ※午前・午後 どちらかの受講となります	午前	9:00～9:45	9:55～10:40	10:50～11:35	11:45～12:30
	午後	13:10～13:55	14:05～14:50	15:00～15:45	15:55～16:40

入学資格について

本校への入学資格は、次の条件をいずれも満たす者とする

１）本国において12年以上の学校教育又はこれに準ずる課程を修了している者

２）年齢が18歳以上の者

３）正当な手続きによって日本国への入国を許可され、又は許可される見込みのある者

４）本人、もしくは両親又は保証人が学費・生活費の負担能力がある者

５）信頼のおける保証人を有する者

６）学業を続けるのに十分な健康を有する者

７）日本語を150時間以上履修し、日本語能力試験Ｎ５級程度以上の日本語力を有する者

８）当校が実施する面接試験を合格した者（オンラインで実施する場合があります）

学費・その他諸経費

学習期間	２年	１年9か月	１年６か月	1年3か月
入学時期	4月	7月	10月	1月
選考料	30,600	30,600	30,600	30,600
入学金	66,000	66,000	66,000	66,000
授業料	1,320,000	1,155,000	990,000	825,000
教材費	44,000	38,500	33,000	27,500
健康診断費用	7,500	7,500	7,500	3,800
合　計	**1,468,100**	**1,297,600**	**1,127,100**	**952,900**

（消費税10%を含む）単位： 円

支払時期について　：在留資格認定証明書交付後、学費を指定期日までにお支払いください。
支払方法　　：当校指定の銀行口座に振込でお支払いください。
納入済の学費の払い戻しについては、当校の返金規定に基づき対応いたします。

詳細については当校までお問い合わせください。

奨学金・奨励金制度について

札幌ランゲージセンターには様々な奨学金・奨励金制度があります。

みなさんの日本語の勉強を応援します！

種類	金額
●日本語能力試験N1合格	10,000円
●日本語能力試験N2合格	5,000円
●日本留学試験成績表彰 ※EJU400点中250点以上	5,000円
●成績優秀者奨学金制度（JASSO） ※4月期生の2年コース受講者1名限定	30,000円/月
●奨励費 ※3月に修了する学生の中で、出席率や授業態度、 成績等で最も優秀な評価を受けた人（各クラス1名）	20,000円
●スピーチコンテスト ※修了式に実施されるスピーチコンテストの上位3名	10,000円・7,000円・5,000円
●漢字コンテスト （80点以上の成績を残した人）	賞状・賞品

生徒の声

中国　チョウさん

校長先生をはじめとして、先生方がとても親切です。教え方は面白くて、経験も豊かです。また学校では、様々な国のクラスメイトと常に日本語で話すことができるので、留学生活が楽しいです。

タイ パンヤタさん

札幌ランゲージセンターは、留学生をサポートする素晴らしい学校だと思います。私はこの学校で日本語を勉強できて幸せです！学校の近くには中島公園があり、年間を通して様々なイベントが開催されています。

フィリピン　ロイさん

先生方の指導のおかげで、日本語の勉強が楽しくなりました。先生は細かい問題にも手を貸してくれます。また、クラスメイトは様々な国から来ているので、日本の生活だけでなく、様々な文化に触れることができます。

ネパール マニッシュさん

先生方はとても親切で教え方は興味深いです。ここで学んだ日本語は将来役に立つと思います。また先生方は学校だけではなく、日常生活の問題解決も助けてくれ、留学生活が楽になりました。

ベトナム　トゥンさん

学校の先生たちはいつも元気に学生をサポートして、日本語を教えてくれます。新学期の始めには、校長先生が各クラスを廻って、役に立つアドバイスをしてくれます。一緒に札幌ランゲージセンターで日本語を勉強し、北海道を探検しましょう！

マレーシア シャロンさん

学校の先生方は非常に献身的でフレンドリーで、豊富な教育経験を持っています。先生方は学生の学習の進歩を心配し、積極的にサポートしてくれます。私は学校の教育の質について、非常に満足しています。

生徒の声

学校の先生方は、豊富な経験を持っています。授業は比較的速いペースで進みますが、先生方がサポートしてくれるおかげで、独学よりも早く自分の目標に到達できると思います。

ポーランド　アーノルドさん

すべての授業は常に日本語で行われるため、発音にも慣れることができます。学校のみんなはいつも手助けをしてくれるので、必要なら遠慮せずに助けを求めてください。そして何よりも、学校と日本でのすべての時間を楽しんでください！

メキシコ アレさん

学校に満足しています。何よりも学校が自分の生活の中心になっていると思います。日本語の教育はもちろん、規則的なスケジュールとコミュニティの提供など、日本の生活における大事な基盤を提供してもらっています。

韓国　ソダムさん

札幌は都会の喧騒と自然の静けさが共存し、日本生活を体験したい人に最適です。学校は学生の生活支援や日本語の勉強、アルバイトをしたい人の悩み解決のためサポートしています。様々な国籍の生徒もいて、日本語でコミュニケーションできるので、良い学習環境です。

香港 ソさん

日本の人々は、私のような留学生に対して寛容で、尊重し、礼儀正しく接してくれます。日本語がうまく話せなくても、私に対して親切で忍耐強い友人がいます。彼らと知り合えて本当に嬉しいです。ぜひ日本で日本語を勉強しましょう。

インドネシア
イスタグフィローさん

先生方はみんなとても親しみやすいです。提供されるサービスと施設は素晴らしいです。クラスメートは家族のように仲が良く、お互いの日本語力向上のために助け合っています。この学校と友達に出会えたことに、とても感謝しています。

スリランカ　ブディさん

学校概要・沿革

学校概要

学校名	札幌ランゲージセンター
所在地	北海道札幌市中央区南11条西1-3-17 ファミール中島公園2F
学校設立	2001年10月
定員数	300名
校長	佐治　たみ子 米国にて教育学の修士を取得。多様な国籍の若者の価値観を理解し、夢の実現を支援する―それが日本語学校の役割、を理念とする。
沿革	2001年10月　株式会社札幌ランゲージセンター設立

運営会社概要

法人名	株式会社ジャパンランゲージ（Japan Language Co., LTD）
本社所在地	北海道札幌市中央区南11条西1-3-17 ファミール中島公園2F
代表者	代表取締役会長　佐藤良雄 代表取締役社長　水田充彦

お申込み・お問い合わせ先

コースや授業料、学校生活などについてご不明点があれば
当校までお気軽にお問い合わせください。

札幌ランゲージセンター
Sapporo Language Center

〒064-0811 北海道札幌市中央区南11条西1-3-17 ファミール中島公園2F

TEL: +81-11-251-5009 EMAIL: spj@career-bank.co.jp WEB: http://sprlc.jp

Facebook	Instagram	YouTube	NAVER Blog	Weibo	小红书	Blog	TikTok